

ต่อพงษ์ สังขวร
TORPONG SUNGKHAVORN

เกิด พฤศจิกายน 2509

การศึกษา 2527 ถึง 2530 ปริญญาตรีสาขาวิศวกรรมโยธา จุฬาลงกรณ์มหาวิทยาลัย

สมาชิกภาพ สมาชิกสามัญสภาวิศวกร
สมาชิกสมาคมการค้างานและโปรแกรมคอมพิวเตอร์
สถาบันเทคโนโลยีแห่งเอเชีย ACECOMS AIT.ID-0202-1195

ใบอนุญาตประกอบวิชาชีพวิศวกรรมควบคุม สมาชิกวิศวกร สาขาโยธา เลขทะเบียน สย. 4907

ประวัติการทำงาน

2541 ถึง ปัจจุบัน ผู้จัดการโครงการ บริษัท ทีดีเอ คอนซัลแตนท์ จำกัด
2531 ถึง 2541 วิศวกรโครงการ บริษัท ไตรเทค คอนซัลแตนท์ จำกัด

การปฏิบัติวิชาชีพ ออกแบบโครงการต่าง ๆ ดังนี้

2531 ร่วมออกแบบกับสมาชิกวิศวกร บริษัท ไตรเทค คอนซัลแตนท์ จำกัด

- อาคารชุดพักอาศัย 21 ชั้น"เกียรติธานี ซิตี้ แมนชั่น" ซอยสวัสดิ์ ถนนสุขุมวิท 31 กรุงเทพมหานคร
- โครงการพัฒนาที่ดินสำหรับอยู่อาศัย อาคารค.ส.ล 2ชั้นบ้านเดี่ยวและสนามกอล์ฟ18 หลุม"เกียรติธานีคันทรีคลับ" ถนนบางนา-ตราด กม.ที่ 29+817 อำเภอบางป่อ สมุทรปราการ
- อาคารชุดพักอาศัย 12 ชั้น"THE WATERFORD CONDOMINIUM" ซอยทองหล่อ 11 ถนนสุขุมวิท 55 กรุงเทพมหานคร
- อาคารชุดพักอาศัย 21 ชั้น พร้อมที่จอดรถ 2 ชั้น"บ้านสาธร" ซอยงามดูพลี ถนนพระราม 4 สาทร กรุงเทพมหานคร
- อาคารชุดสำนักงาน 37 ชั้น "พี.เอส ทาวเวอร์" ถนนสุขุมวิท 21 พระโขนง กรุงเทพมหานคร
- พืทยา ปาร์ค บีช รีสอร์ท เป็นโรงแรมสูง 25 ชั้น SKY TOWER 80 ชั้น หาดจอมเทียน ถนนเทพพระยา สัตหีบ จ.ชลบุรี
- อาคารชุดพักอาศัย 20 ชั้น "THE PRESTIGE 49" ซอยกลาง ถนนสุขุมวิท 49 กรุงเทพมหานคร

2532 ร่วมออกแบบกับสมาชิกวิศวกร บริษัท ไตรเทค คอนซัลแตนท์ จำกัด

- อาคารชุดพักอาศัย 24 ชั้น"พร้อมพงษ์ คอนโดมิเนียม" ซอยพร้อมพงษ์ ถนนสุขุมวิท 39คลองตัน พระโขนง กรุงเทพมหานคร
- อาคารชุดพักอาศัย 29 ชั้น "MOON TOWER " ถนนสุขุมวิท 59 แขวงคลองตัน เขตพระโขนง กรุงเทพมหานคร
- อาคารสำนักงานใหญ่ "ฐานเศรษฐกิจ" สูง 15 ชั้น ถนนวิภาวดีรังสิต กรุงเทพมหานคร
- ออกแบบงานวิศวกรรมโยธา,ถนน,ผนังกันดิน ภายในโครงการ "THE ROYAL GEMS GOLF AND SPORT CLUB" ถนนพหลโยธินสาย 4 ตำบลศาลายา อำเภอนครชัยศรี จ. นครปฐม

- โรงงานเดิมดินและประกอบกระสุนปืนของกรมยุทธโยธา ทหารบกอำเภอเมือง ลพบุรี
- อาคารโรงงานและสำนักงาน 2 ชั้น "THAI KANAGATA MOLD PROJECT" พื้นที่ใช้สอย 2,000 ตารางเมตร ถนนบางนา-ตราด กม.36 ฉะเชิงเทรา
- โรงงานผลิตกล่องกระดาษ Lion สำนักงานและโรงงาน 2 ชั้น นิคมอุตสาหกรรมเวลโกรว์ พื้นที่ใช้สอย 15,000 ตารางเมตร ถนนบางนาตราด กม. 36 ฉะเชิงเทรา

2533 ร่วมออกแบบกับสามัญวิศวกร บริษัท ไตรเทค คอนซัลแตนต์ จำกัด

- "หัวหิน รีสอร์ท" เป็นอาคารชุดพักอาศัย 16 ชั้น และโรงแรม 21 ชั้น ประจวบคีรีขันธ์
 - โครงการพัฒนาที่ดินจัดสรรพื้นที่รวม 700 ไร่ สนามกอล์ฟ 18 หลุมวินสันกอล์ฟคลับ ถนนรามอินทรา กม.9 เขต มีนบุรี กทม.
 - "พิจิตร ภัทรเวช" โรงพยาบาล 6 ชั้น 100 เตียง ถนนสระหลวง พิจิตร
 - "บ้านเจียรนัย" อาคารชุดพักอาศัย 16 ชั้น 5 ชั้นและ 6 ชั้น พร้อมสระว่ายน้ำ อำเภอชะอำ เพชรบุรี
 - "หัวหินปาล์ม พาวินเลียน"อาคารชุดพักอาศัย 11 และ 12 ชั้น พร้อมสระว่ายน้ำ เขาเต่า อำเภอหัวหิน ประจวบคีรีขันธ์
 - "เซ็นจูเรียน ปาร์ค" อาคารชุดพักอาศัย 16 ชั้น ซอยอารีย์สัมพันธ์ 5 ถนนพหลโยธิน กรุงเทพมหานคร
 - "CNP. CONDOMINIUM" อาคารชุดพักอาศัย 16 ชั้น ถนนแจ้งวัฒนะ อำเภอปากเกร็ด นนทบุรี
 - "พืทยา คอมเพล็กซ์" อาคารชุดพักอาศัย 2 หลัง 17 ชั้น และ 19 ชั้น พุทธยากลาง ชลบุรี
 - ** โครงการพัฒนาที่ดินจัดสรร พื้นที่รวม 1,525 ไร่ สนามกอล์ฟ 18 หลุม "สันติบุรี คันทรี คลับ" อำเภอเมือง จ. เชียงราย
- **ออกแบบเฉพาะ งานดิน,ถนน,งานระบายน้ำผิวดิน

2534 วิศวกรออกแบบโยธาและโครงสร้าง บริษัท ไตรเทค คอนซัลแตนต์ จำกัด

- "ดุสิตราวยาวดี" โรงแรม และสปอร์ต คอมเพล็กซ์หาดพระนาง กระบี่ ออกแบบงานถนน,งานระบายน้ำผิวดิน



-อุโมงค์-ทางลาด CLUBHOUSE ,ผนังกันดิน,งานชุดถมภายในสนามกอล์ฟ "ลำลูกกาแลนด์รีสอร์ท แอนด์ คันทรีคลับ" พื้นที่รวม 3,000 ไร่ และสนามกอล์ฟ 36 หลุม อ.ลำลูกกา คลอง 11 ปทุมธานี

-***"WATERFORD VALLEY" โครงการพัฒนาที่ดินจัดสรร พื้นที่รวม 1,760 ไร่ อ.เวียงชัย จ.เชียงราย

**ออกแบบเฉพาะ งานดิน,ถนน,งานระบายน้ำผิวดิน

2535 วิศวกรออกแบบโครงสร้าง บริษัท ไตรเทค คอนซัลแตนท์ จำกัด

-"VINTAGE GOLF CLUB" อาคารคลับเฮ้าส์ พร้อมชั้นใต้ดิน เนื้อที่ 10,000 ตร.ม.ถ.บางนา-ตราด กม.10

-"LAKEWOOD COUNTRY CLUBโครงการส่วนSPORT COMPLEX ถ.บางนา-ตราดฉะเชิงเทรา

-โรงพยาบาลเอกปทุม" โรงพยาบาล 200 เตียง คลองสอง จังหวัดปทุมธานี

2536 วิศวกรโครงการ บริษัท ไตรเทค คอนซัลแตนท์ จำกัด

-"Container yard" โรงงานและอาคารเก็บ Container กรุงเทพมหานคร

-โรงแรม PMY Beach hotel II อาคารห้องประชุมและโรงแรม Phase 2 ระยอง

-“วอเตอร์ฟอร์ด คอนโดมิเนียม” อาคารพักอาศัย 2-3 ชั้น อ.เวียงชัย จ.เชียงราย

-สนามแข่งขันจักรยาน 2000 ที่นั่ง อ.เมือง จ.เชียงใหม่ สำหรับการแข่งขันซีเกมส์ ครั้งที่ 18

-โรงแรมไนแองการ่า อาคารเพื่อเป็นโรงแรม สูง 7 ชั้น สาทรเหนือ กรุงเทพมหานคร

-“อาคารสำนักวิชา ม.วลัยลักษณ์” อาคารสูง 3 ชั้น ต.ท่าศาลา อ.เมือง จ.นครศรีธรรมราช

2537 วิศวกรโครงการ บริษัท ไตรเทค คอนซัลแตนท์ จำกัด

-“ราชาคอนโด” อาคารชุดพักอาศัย 7 ชั้น พหลโยธิน กรุงเทพมหานคร

-“มหาวิทยาลัยวลัยลักษณ์” ส่วนงานสาธารณูปโภค ต.ท่าศาลา อ.เมือง จ.นครศรีธรรมราช

-พัฒนาที่ดิน 30 ไร่ “Lake wood Crystal lake” บางนา-ตราด กรุงเทพมหานคร

-บ้านพักอาศัย 3 ชั้น คุณมนตรี-คุณหญิงธิดา พงษ์พาณิชย์ อ.อุทัย จ.อยุธยา

-อาคารโรงงานและอาคารสำนักงาน 2 ชั้น Minibea Phase 4พื้นที่ใช้สอย 11,000 ตารางเมตร อ.เมือง จ.ลพบุรี

-“วินมิล คอนโดมิเนียม” อาคารพักอาศัย 5-6-7 ชั้น จำนวน 8 หลัง บางนา-ตราด กม.10.5 กรุงเทพมหานคร

2538 วิศวกรโครงการ บริษัท ไตรเทค คอนซัลแตนท์ จำกัด

-สนามแข่งขันจักรยาน 2000 ที่นั่ง บริเวณสนามกีฬาห้วยหมาก ห้วยหมาก กรุงเทพมหานคร

-อาคารสำนักงาน 32 ชั้น “ฐานเศรษฐกิจ 2 “ ถ.วิภาวดีรังสิต เขต จตุจักร กรุงเทพมหานคร

-พระราชอุทยานเฉลิมพระเกียรติ นนทบุรี ส่วนงานวิศวกรรมโยธา เจ้าของ กรมธนารักษ์กระทรวงการคลัง

-อาคารรังสีแกมมา และอาคารสำนักงาน ภาควิชาฟิสิกส์ มหาวิทยาลัยเกษตรศาสตร์

-โครงการพัฒนาที่ดิน 400 ไร่ “ เมืองประชา เลค แอนด์ ปาร์ค เทพารักษ์” อ.บางพลี จ.สมุทรปราการ

2539 วิศวกรโครงการ บริษัท ไตรเทค คอนซัลแตนท์ จำกัด

-โรงพลศึกษาขนาด 1000 ที่นั่ง และ 2500 ที่นั่งก่อสร้างทั่วประเทศ การกีฬาแห่งประเทศไทย

-โรงพลศึกษาเพื่อใช้สำหรับการแข่งขันกีฬาเอเชียนเกมส์ครั้งที่ 13 และ Sport training center ม.ธรรมศาสตร์

รังสิต ปทุมธานี



2540 วิศวกรโครงการ บริษัท ไตรเทค คอนซัลแตนท์ จำกัด

- ศูนย์ฝึกกีฬาและสนามยิงปืน สนามกีฬาห้วยหมาก การกีฬาแห่งประเทศไทย
- อาคารศูนย์ฝึกกีฬา 4 ชั้น สนามกีฬาห้วยหมาก การกีฬาแห่งประเทศไทย

2541 วิศวกรโครงการ บริษัท ไตรเทค คอนซัลแตนท์ จำกัด ,บริษัท ทีดีเอ คอนซัลแตนท์ จำกัด

- อาคารโรงพยาบาล 32 ชั้น.พญาไท 4. ถ.เพชรบุรี กทม.**งานเสาเข็มแล้วเสร็จ ปัจจุบันชลดโครงการ
- อาคารห้องปฏิบัติการทางวิทยาศาสตร์ ม.สงขลานครินทร์ วิทยาเขตเขาท่าเพชร สุราษฎร์ธานี

2542 วิศวกรโครงสร้าง(ออกแบบ),วิศวกรโครงการ บริษัท ทีดีเอ คอนซัลแตนท์ จำกัด

- ออกแบบโครงสร้าง AIS.GUY TOWER 25 ม.ของ NOKIA ก่อสร้างที่นครศรีธรรมราช,ภูเก็ต
- อาคารโชว์รูม,สำนักงานขาย 6 ชั้น อมรรีชดา ถ.รัชดาภิเษก กทม.พื้นที่ใช้สอย 8500 ตารางเมตร
- MANHOLE สำหรับรับแรงดันท่อ PIPE JACKING SYSTEM ลึก -14 ม. ส่วน SC-24,SC-25 ระบบลำเลียงน้ำเสีย จ.สมุทรปราการ

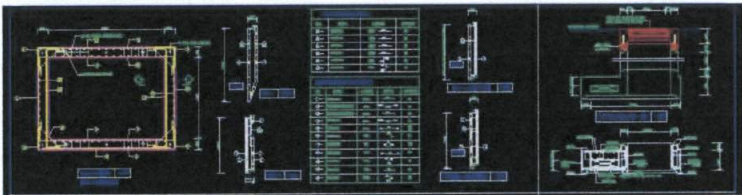

Jacking pit drawing

Slurry jacking head & Jacking pit(Rectangular)



2543 วิศวกรโครงสร้าง(ออกแบบ),วิศวกรโครงการ บริษัท ทีดีเอ คอนซัลแตนท์ จำกัด

- ต่อเติมอาคารโรงงาน 2 ชั้น HITACHI พื้นที่ใช้สอย 5000 ตารางเมตร นิคมอุตสาหกรรมภักดีบุรี
- อาคารเรียน 8 ชั้น วิทยาลัยนครราชสีมา อ.เมือง จ.นครราชสีมา พื้นที่ใช้สอย 11000 ตารางเมตร
- ต่อเติมโรงงาน SIAM COCOA นิคมอุตสาหกรรม บางประกง ฉะเชิงเทรา
- บ้านพักอาศัย 5 ชั้นคุณประชา มาลีนนท์ กล้วยน้ำไท กทม.

2544 วิศวกรโครงสร้าง(ออกแบบ),วิศวกรโครงการ บริษัท ทีดีเอ คอนซัลแตนท์ จำกัด

- ออกแบบต่อเติมบ้านพักอาศัย 2 ชั้น คุณเกียรติ สิทธิอมร พระราม 3 กทม.พร้อมโครงสร้างงาน HARDSCAPE
- ออกแบบโครงสร้าง AIS.GUY TOWER 46 ม.DTAC ก่อสร้างที่บ้านคลองด่าน , บ้านหัวสำโรง ฉะเชิงเทรา
- ฐานเครื่องจักร PRESS MACHINE ไทยรุ่งยูเนี่ยนคาร์ นิคมอุตสาหกรรมอมตะซิตี้ ระยอง

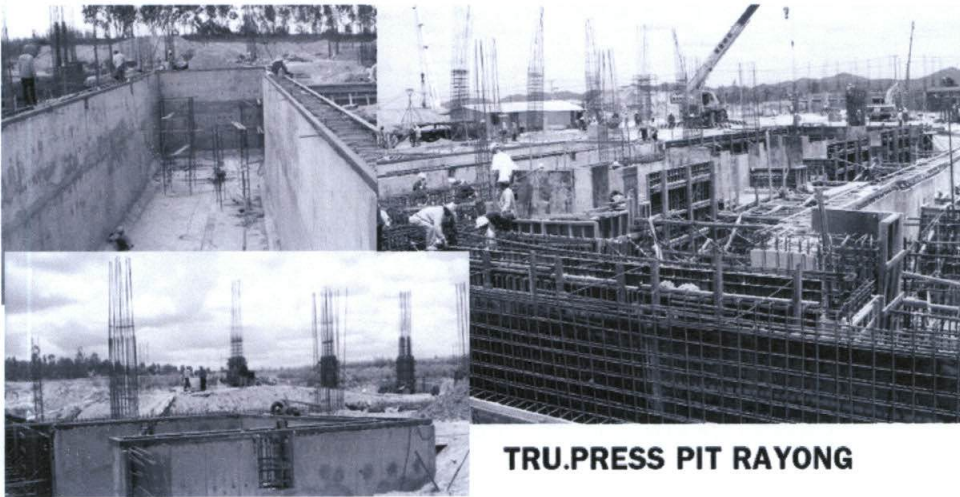

TRU.PRESS PIT RAYONG

- บ้านพักอาศัย 2 ชั้น คุณสมศักดิ์ เทพสุทิน สุโขทัย
- โครงสร้างอาคารเอนกประสงค์ , โรงอาหาร, โคปุระ สวนสาธารณะห้วยน้ำคำ ศรีสะเกษ

2545 วิศวกรโครงสร้าง(ออกแบบ),วิศวกรโครงการ บริษัท ทีดีเอ คอนซัลแตนท์ จำกัด

- ออกแบบโครงสร้างอาคารโรงแรม,สระว่ายน้ำ,อาคารบริการ โรงแรมสันติบุรี บ่อผุด สมุย
- ออกแบบโครงสร้างอาคาร 12 ชั้น อาคารพัฒนาศูนย์กลางส่วนท้องถิ่น พื้นที่ใช้สอย 18,000 ตารางเมตร กรมส่งเสริมการปกครองส่วนท้องถิ่น คลอง 1 ปทุมธานี
- ออกแบบโครงสร้างโกดังเก็บข้าว พิจิตรภักดีไร่เพิร์ลลิ่ง 4 หลัง พื้นที่ 3,500 ตารางเมตร อ.เมือง จ.พิจิตร

2546 วิศวกรโครงสร้าง(ออกแบบ),วิศวกรโครงการ บริษัท ทีดีเอ คอนซัลแตนท์ จำกัด

- ออกแบบโครงสร้างอาคารโชว์รูม 2 ชั้น HONDA พื้นที่ใช้สอย 6,000 ตารางเมตร บางซื่อ กทม.



- ออกแบบโครงสร้างบ้าน 2 ชั้นและงานวิศวกรรมโยธา โครงการพัฒนาที่ดิน ESTANA ถ.พระราม 5 กทม.
- ออกแบบโรงงานชั้นเดียว 1200 ตารางเมตร บุญถาวรการฟอก พื้นที่ 1,300 ตารางเมตร บ้านแพ้ว นครปฐม
- ออกแบบโครงสร้าง/โยธา งานปรับปรุงสวนสาธารณะ พระยาภิรมย์ประดิษฐ์มหิศรภักดี อ.เมือง จ.ตรัง
- ออกแบบโครงสร้างอาคารโชว์รูม พร้อมสำนักงาน AUTO IMAGE ถ.นราธิวาสราชนครินทร์ พระราม 3 กทม.

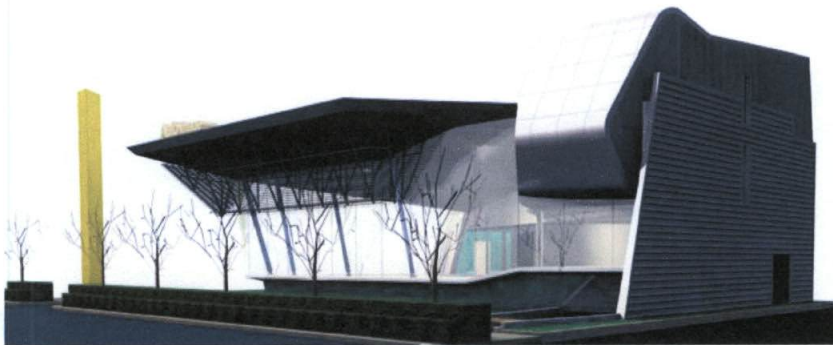

2547 วิศวกรโครงสร้าง(ออกแบบ),วิศวกรโครงการ บริษัท ทีดีเอ คอนซัลแตนท์ จำกัด

- ออกแบบโครงสร้างบ้านพักอาศัย 2 ชั้น 1,800 ตารางเมตรพร้อมสระว่ายน้ำ นพ.พดุมชัย ดำรงศิริรัตน์ บางซื่อ
- ออกแบบโครงสร้างบ้านพักตากอากาศ 2 ชั้น คุณนิมิตร ดำรงศิริรัตน์ FORREST HILL ปากช่อง นครราชสีมา
- ออกแบบโครงสร้างอาคารคสล. 5 ชั้น เพื่อ ผลิตัวค์ขึ้น,ศูนย์เทคโนโลยีชีวภาพด้านการแพทย์และสาธารณสุข กรมวิทยาศาสตร์การแพทย์ กระทรวงสาธารณสุข พื้นที่ 7,000 ตารางเมตร ถ.ติวานนท์ อ.เมือง จ.นนทบุรี
- ออกแบบโครงสร้างเหล็กเพื่อเป็น PLATFORM รับงานระบบ/ห้องครัวชั้นลอย MK สาขา อ.อิสรภาพ,สาขาแม่สาย,สาขาHOMEPRO ราชพฤกษ์,สาขาCARREFOUR นครศรีธรรมราช,สาขา SIAM PARAGON,สาขา CARREFOUR เพชรเกษม

-งานปรับปรุงโครงสร้างเหล็ก อาคาร 32 ชั้น ฐานเศรษฐกิจ 2 พื้นที่ใช้สอย 12000 ตารางเมตร เพื่อเป็นอาคารสำนักงาน ไอทาวเวอร์ ด.วิภาวดี-รังสิต กทม.

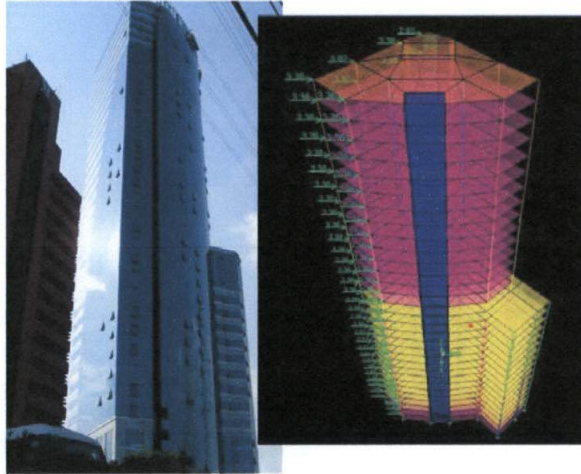

2548 วิศวกรโครงสร้าง(ออกแบบ),วิศวกรโครงการ บริษัท ทีดีเอ คอนซัลแตนท์ จำกัด

-งานออกแบบโครงสร้างและงานวิศวกรรมโยธา งานปรับปรุงสวนสาธารณะเฉลิมพระเกียรติ 60 พรรษา สมเด็จพระบรมราชินีนาถ ลาดกระบัง กทม. -

-งานออกแบบโครงสร้างอาคารสำนักงาน 4 ชั้น 9000 ตารางเมตร เทศบาลระยอง อ.เมือง จ.ระยอง* โดยรับมอบหมายงานออกแบบในฐานะวิศวกรโครงสร้าง(ออกแบบ) จากศูนย์บริการวิชาการ จุฬาลงกรณ์มหาวิทยาลัย

-ออกแบบโครงสร้างบ้านพักอาศัย 2 ชั้น สระว่ายน้ำ ศ.นพ.ยงยุทธ ฟล่องส่องแสง สนามกอล์ฟ เลควูดคันทรีคลับ บางพลี จ.สมุทรปราการ

2549 วิศวกรโครงสร้าง(ออกแบบ),วิศวกรโครงการ บริษัท ทีดีเอ คอนซัลแตนท์ จำกัด

-งานออกแบบโครงสร้างบ้าน 2 ชั้น เพื่อใช้เป็นแบบมาตรฐาน 3 แบบ พร้อมสระว่ายน้ำส่วนกลาง สนามกอล์ฟกรุงกวี คลอง 4 จ.ปทุมธานี

-งานออกแบบโครงสร้างเพื่อเป็นแบบมาตรฐาน อาคารสำนักงาน 3 ชั้น TYPE-C พื้นที่ใช้สอย 500 ตารางเมตร อาคารเพื่อการเกษตรและสหกรณ์การเกษตร

(สำนักงานที่ก่อสร้างแล้วเสร็จ-พยุหคีรี นครสวรรค์,ทับคล้อ จ.พิจิตร,บ้านธิ ลำพูน,โพธิ์ประทับช้าง จ.พิจิตร, กมลลาสัย จ.กาฬสินธุ์,พรมพิราม พิษณุโลก)

2550 วิศวกรโครงสร้าง(ออกแบบ),วิศวกรโครงการ บริษัท ทีดีเอ คอนซัลแตนท์ จำกัด

-งานออกแบบโครงสร้างเหล็กส่วนเก็บของและสำนักงาน บมจ.เอเชียัน มารีน เซอร์วิส จ.สมุทรปราการ

-ปรับปรุงโครงสร้างอาคารเพื่อเป็นสำนักงาน สำนักพิมพ์แสงแดด ม.ทาวนิอินทาวน์ ห้วยขวาง กทม.

-งานออกแบบโครงสร้างอาคารพักอาศัย 8 ชั้น 2 หลังพร้อมสระว่ายน้ำ พื้นที่ใช้สอย 18,000 ตารางเมตร
HARMONY LIVING ซ.พหลโยธิน 11 บางซื่อ กทม.



-งานออกแบบโครงสร้างส่วนงานภูมิสถาปัตยกรรมส่วน PHASE 1-2 อาคาร NATION TOWER บางนา กทม.
และงานปรับปรุงลานพลาซ่าส่วนหน้าอาคาร NATION TOWER2 ทั้งหมด

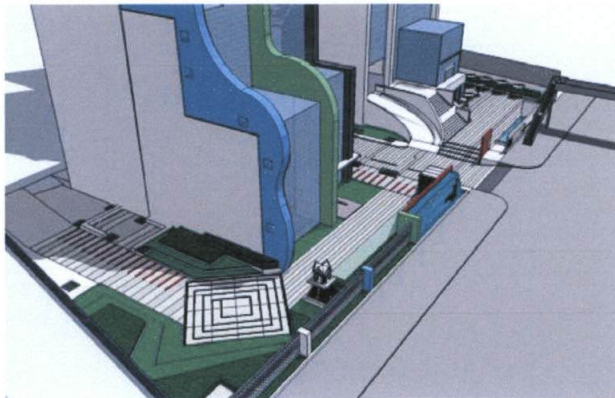

2551 วิศวกรโครงสร้าง(ออกแบบ),วิศวกรโครงการ บริษัท ทีดีเอ คอนซัลแตนท์ จำกัด

-งานออกแบบโครงสร้างโรงแรม 3 ชั้น TIPA RESORT พื้นที่ 3,000 ตารางเมตร อ่าวนาง จ.กระบี่



-งานปรับปรุงโครงสร้างอาคาร 4 ชั้น 400 ตารางเมตร MOBICRAT พญาไท กทม.

2552 วิศวกรโครงสร้าง(ออกแบบ),วิศวกรโครงการ บริษัท ทีดีเอ คอนซัลแตนท์ จำกัด

-งานออกแบบโครงสร้างอาคารพักอาศัย 4 ชั้น เพื่อใช้เป็นอาคารพักอาศัย พื้นที่ใช้สอย 8000 ตารางเมตร EXCOM HUAHIN เขตตะไเกียบ อ.หัวหิน จ.ประจวบคีรีขันธ์

-งานออกแบบโครงสร้างอาคารคอนกรีต 2 ชั้น เพื่อใช้เป็นแบบร้านค้าและอาคารสำนักงาน K-VILLAGE สุขุมวิท 26(ช.อารีย์)

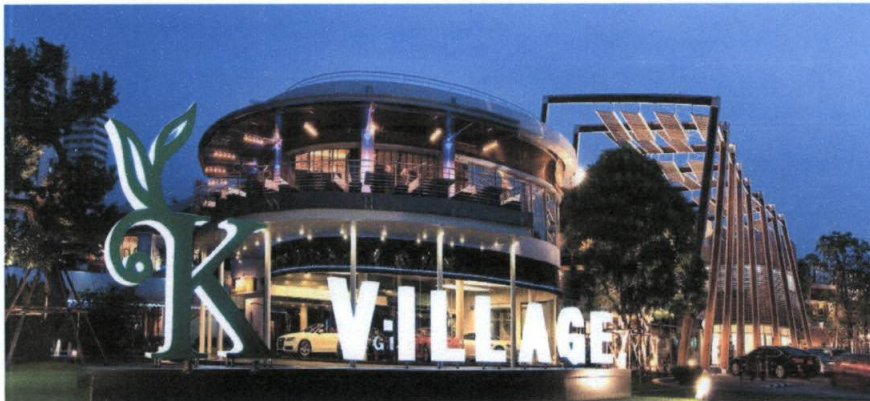

-งานปรับปรุงโครงสร้างและออกแบบโครงสร้างอาคารคอนกรีตเพื่อเป็นโรงแรมตากอากาศและสระว่ายน้ำ VILLA MAROC อ.ปราณบุรี จ.ประจวบคีรีขันธ์



2553 วิศวกรโครงสร้าง(ออกแบบ),วิศวกรโครงการ บริษัท ทีดีเอ คอนซัลแตนท์ จำกัด

-งานออกแบบและปรับปรุงอาคารเดิมเพื่อเป็นอาคารสำนักงาน 5 ชั้น พื้นที่ใช้สอย 4,000 ตารางเมตร VORAVISIT BUILDING ม.ศรีราชา ถ.พระราม 9 กทม.

-งานออกแบบโครงสร้างอาคาร 2 ชั้น PHUKET BOAT LAGOON เพื่อเป็น Shopping mall พื้นที่ใช้สอย 5,000 ตารางเมตร อ.เมือง จ.ภูเก็ต



2554 วิศวกรโครงสร้าง(ออกแบบ),วิศวกรโครงการ บริษัท ทีดีเอ คอนซัลแตนท์ จำกัด

-งานออกแบบโครงสร้างอาคารคอนกรีตเสริมเหล็ก 4 ชั้น เพื่อใช้เป็นอาคารสำนักงานและห้องประชุม องค์กรบริหารส่วนจังหวัดจันทบุรี พื้นที่ใช้สอย 12000 ตารางเมตร อ.เมือง จ.จันทบุรี

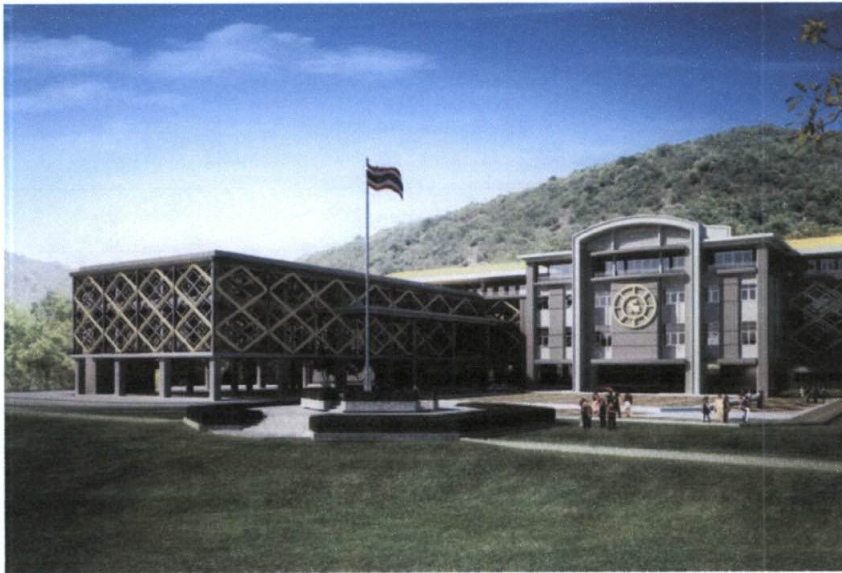

-งานออกแบบโครงสร้างและปรับปรุงโครงสร้างสำหรับงานระบบ อาคาร คสล. 4 ชั้น เพื่อเป็นร้านอาหารและอาคารสำนักงาน พื้นที่ใช้สอย 2500 ตารางเมตร TOKIYA ซ.ทองหล่อ 10 กทม.



- งานออกแบบโครงสร้างอาคารโรงงานและสำนักงาน 2 ชั้น พื้นที่ใช้สอย 5000 ตารางเมตร บริษัท พอร์ท รอยัล จำกัด DANISH FACTORY ภายในนิคมอุตสาหกรรม เหมราช อีสเทอร์นซีบอร์ด อ.ปลวกแดง จ.ระยอง
- งานออกแบบโครงสร้าง ในส่วนปรับปรุงอาคาร สหไทยพลาซ่า พื้นที่ใช้สอย 8000 ตารางเมตรและติดตั้งบันไดเลื่อนและโครงสร้างสำหรับงานระบบ ทุกชั้น อ.เมือง จ.นครศรีธรรมราช โดยต้องออกแบบโครงสร้างให้ยังสามารถใช้สอยอาคารได้ตลอดการก่อสร้าง
- งานออกแบบโครงสร้างอาคารสำนักงาน 2 ชั้น 2 หลัง พื้นที่ใช้สอย 8000 ตารางเมตร โครงการสันติบุรี สมุย เกาะสมุย จ.สุราษฎร์ธานี
- ปรับปรุงอาคารคอนกรีตเสริมเหล็กเดิม เพื่อใช้เป็นร้านอาหารและห้องครัว MK.สยามแสควร์ พื้นที่ใช้สอย 2000 ตารางเมตร(แก้ไขปรับปรุงทั้งหมด)



HENRI DUNANT – SIAM SQUARE



- งานออกแบบโครงสร้างอาคารพักอาศัย 6 ชั้น BLACK MOUNTAIN PHASE 2 สนามกอล์ฟ BLACK MOUNTAIN HUAHIN อ.หัวหิน จ.ประจวบคีรีขันธ์



2555 วิศวกรโครงสร้าง(ออกแบบ),วิศวกรโครงการ บริษัท ทีดีเอ คอนซัลแตนท์ จำกัด

-งานออกแบบโครงสร้างอาคาร 2 ชั้นเพื่อเป็น SHOW ROOM และส่วนบริการ CHEVROLET สายใหม่
-งานออกแบบโครงสร้างอาคารคสล. 2 ชั้น และปรับปรุงอาคารเดิมเพื่อเป็น SHOWROOM และส่วนบริการ
NISSAN สาขาประดิษฐ์ พระราม 3 กทม.

2556 วิศวกรโครงสร้าง(ออกแบบ),วิศวกรโครงการ บริษัท ทีดีเอ คอนซัลแตนท์ จำกัด

-งานออกแบบโครงสร้างอาคารคสล. 3 ชั้น พื้นที่ใช้สอย 3000 ตารางเมตร เพื่อเป็นสำนักงาน KASA อ.บางพลี
จ.สมุทรปราการ



-งานออกแบบโครงสร้างอาคารคสล. 2 ชั้น และส่วนบริการ HONDA PHUKET



-งานออกแบบโครงสร้างอาคารคสล.9 ชั้น และปรับปรุงอาคารเดิม 3 ชั้นโรงแรมพร้อมสระว่ายน้ำ,ร้านค้าและส่วนบริการ EASTIN TAN ถ.ห้วยแก้ว จ.เชียงใหม่ พื้นที่ใช้สอย 18,000 ตารางเมตร.



2557 วิศวกรโครงสร้าง(ออกแบบ),วิศวกรโครงการ บริษัท ทีดีเอ คอนซัลแตนท์ จำกัด

-งานออกแบบโครงสร้างอาคารคสล.4 ชั้น เพื่อเป็นวิทยาลัย และโรงเรียนนานาชาติ RAFFLES พื้นที่ใช้สอย 18,000 ตารางเมตร. บางนา กทม.



-งานออกแบบโครงสร้างอาคารคสล.พักอาศัย 7 ชั้น 2 หลัง บ้านพักอาศัย 2 ชั้นและอาคารสโมสร และสระว่ายน้ำ MIRACLES หัวหิน จ.เพชรบุรี พื้นที่ใช้สอย 18,000 ตารางเมตร.



-งานออกแบบโครงสร้างอาคารคสล.พักอาศัย และอาคารสโมสรพร้อมสระว่ายน้ำ CHATEAU DE KOAYAI CONDOMINIUM เขาใหญ่ จ.นครราชสีมา พื้นที่ใช้สอย 18,000 ตารางเมตร.

